



LE CENTRE HOSPITALIER DE VERSAILLES



Décembre 2025

- ▶ QUI SOMMES NOUS ?
- ▶ QUELLES SONT NOS ACTIVITÉS ?
- ▶ QUELLE EST NOTRE ORGANISATION COMMUNE ?
- ▶ QUELLE EST NOTRE FEUILLE DE ROUTE COLLECTIVE ?

QUI SOMMES-NOUS ?

I- l'hôpital de référence de son territoire avec ... 3 SITES & DES PROLONGEMENTS TERRITORIAUX



LES SITES DU CENTRE HOSPITALIER DE VERSAILLES DANS LES YVELINES

Bois d'Arcy (78390)
UCSA ●

Le Chesnay (78150)
Hôpital André Mignot ●

Plaisir (78370)
CRA ●

Rambouillet (78120)
CSAPA ●

Trappes (78190)
Equipe mobile psychiatrie précarité

CSAPA ● CAMSP ● CDAG ●
Maison Des Ados ●

Versailles (78000)

Hôpital Richaud
SSR, Hôpital de jour SSR,
Hôpital de jour gériatrique,
EHPAD, Consultation mémoire

Maison Despagne
CMP Adultes, CMP Enfants et Ados,
Crèche, HDJ de Psychiatrie Bleuler, PCO
des Yvelines, UFHATE, UMJ,

CSAPA ● CAMSP ●
IFSI/IFAS ● UCSA ●
CATT/UETDCA ●
DIPEA ● Maison Des Ados ●
Institut du Psychotraumatisme ●



QUI SOMMES-NOUS ?

I- l'hôpital de référence de son territoire avec ...

PERSONNEL MÉDICAL



 15 Praticiens hospitalo-universitaires
→ 19 ♀ et 6 ♂



120 Internes (dont 2 à 3 inter-CHU)

6 Docteurs junior

102 Étudiants



387 équivalents temps pleins
dont 235 praticiens hospitaliers

→ 63% ♀ et 37% ♂



97 Temps médicaux partagés

Masse salariale : 55 M€

PERSONNEL NON MÉDICAL



2616 équivalents temps pleins

→ 81% ♀ et 19% ♂



2223 CDI, titulaires et stagiaires

150 postes partagés PNM

Masse salariale : 162 M€

BUDGET D'EXPLOITATION : 389 M€

BUDGET D'INVESTISSEMENT : >11 M€

BUDGET DE FORMATION : 2,8 M€



QUI SOMMES-NOUS ?

I- l'hôpital de référence de son territoire avec ...



833

Lits et places
MCO - SSR - EHPAD

HOSPITALISATION COMPLÈTE



MCO : **32 824** séjours



SSR : **12 780** journées



Psychiatrie : **15 406** journées



EHPAD : **44 714** journées
d'hébergement



DONNÉES CHIFFRÉES 2024



190 108

Consultations et Passages
externes

HOSPITALISATION PARTIELLE



MCO : **24 719** séjours



SSR : **2 036** journées



Psychiatrie : **26 500** venues en
CMP et CATT

QUI SOMMES-NOUS ?

I- l'hôpital de référence de son territoire avec ...

À L'ÉCHELLE DU 78

LE SAMU



915 736

Appels au centre SAMU 15

313 578

Dossiers de régulation médicale

5 529

Interventions du SMUR

L'UMJ

UNITÉ MÉDICO-JUDICIAIRE



L'UCSA

UNITÉ DE CONSULTATIONS
ET DE SOINS AMBULATOIRES



LA MAISON DE LA RECHERCHE



LA CUMP

CELLULE D'URGENCE
MÉDICO-PSYCHOLOGIQUE



LA MAISON DES ADOLESCENTS



LA PCO

PLATEFORME DE COORDINATION
ET D'ORIENTATION
REPÉRAGE DES TROUBLES DU
NEURO DÉVELOPPEMENT (TND)



DONNÉES CHIFFRÉES 2024

QUI SOMMES-NOUS ?

I- l'hôpital de référence de son territoire avec ...

UN PLATEAU TECHNIQUE DE POINTE

1 PLATEAU D'IMAGERIE MÉDICALE
1 PLATEAU DÉDIÉ À LA MÉDECINE NUCLÉAIRE
2 SCANNERS + 1 TEP SCAN
2 IRM DONT 1 « 3T »
2 GAMMA CAMÉRA

2 SALLES DE CORONORAPHIES
3 SALLES D'OS
1 BAIE DE RYTHMOLOGIE
1 APPAREIL DE BIOPSIE INTERVENTIONNELLE

1 MAMMOGRAPHE NUMÉRIQUE
5 ÉCHOGRAPHES POUR ACTIVITÉS
CARDIAQUE ET VASCULAIRE

43 ÉCHOGRAPHES
2 ÉCHOENDOSCOPES
4 COLONNES DE VIDÉOENDOSCOPIE
2 SYSTÈME D'ENDOSCOPIE VIDÉOCAPSULE

4 LITS DE POLYSOMNOGRAPHIE

1 ISOLATEUR POUR PRÉPARATION DES CHIMIOTHÉRAPIES
1 AUTOMATE DE DISPENSATION NOMINATIVE DES MÉDICAMENTS

1 UNITÉ DE CHIRURGIE AMBULATOIRE
ET D'ENDOSCOPIE DIGESTIVE
12 SALLES DE BLOC OPÉRATOIRE

1 ROBOT CHIRURGICAL DA VINCI
1 ROBOT CHIRURGICAL D'ORTHOPÉDIE

5 BISTOURIS À ULTRASONS
4 ARCEAUX DE BLOC DE RADIOSCOPIE
10 COLONNES VIDÉO
DE COELIOCHIRURGIE
1 COLONNE VIDÉO 3D

1 LITHOTRITEUR
4 MICROSCOPES OPÉRATOIRES

8 LASERS
3 APPAREILS DE DIALYSE
EN RÉANIMATION

2 FIBROSCAN

1 PLATEFORME DE BIOLOGIE MÉDICALE
1 PLATEFORME D'ANATOMIE ET CYTOLOGIE
PATHOLOGIQUE

1 PLATEFORME SPÉCIALISÉE : GÉNÉTIQUE,
SPECTROMÉTRIE DE MASSE, HAUTE
SÉCURITÉ

15 AUTOMATES DE BIOCHIMIE ET
IMMUNO ANALYSE

4 AUTOMATES DE VIROLOGIE

3 AUTOMATES POUR ANTIBIOGRAMME

2 CYTOMÈTRES EN FLUX

1 SÉQUENCEUR STANDARD / 2 HAUT DÉBIT

7 AUTOMATES D'ANATOMIE PATHOLOGIQUE

3 SPECTOMÈTRES DE MASSE EN TANDEM

1 AUTOMATE DE PATHOLOGIE MOLÉCULAIRE

6 APPAREILS DE PCR À RÉPONSE RAPIDE



QUI SOMMES-NOUS ?

II- l'établissement support de son Groupement avec...



**GROUPEMENT
HOSPITALIER
DE TERRITOIRE
YVELINES SUD**

Directeur général
Pascal BELLON

Directrice générale adjointe
Valérie GAILLARD

Président de CME
Dr Antoine GROS

Directrice déléguée
Aurélie CHABAN

Présidente de CME
Dr Anne DE TRUCHIS

Direction commune

Centre Hospitalier de Versailles
(établissement support)

Centre hospitalier de Plaisir

Hôpital Le Vésinet

Centre hospitalier de la Mauldre

EHPAD Les Aulnettes Viroflay

Directeur délégué
Nicolas FLEURENTDIDIER

Présidence de CME
Bureau collégial

Directeur délégué
Nicolas FLEURENTDIDIER

Présidente de CME
Dr Delphine PHILIPPOT

Directrice déléguée
Aurélie CHABAN



Directeur Général
Jérôme SONTAG

Présidente de CME
Dr Sophie DORGERET

Directrice déléguée
Christine PAUMARD

Président de CME
Dr Kamil SALAMA

Directrice déléguée
Alice JAFFRE

Président de CME
Dr Bruno THUBERT

**Direction commune
du CHR**

Centre hospitalier
de Rambouillet

Hôpital de Houdan

Hôpital gériatrique
Chevreuse

Directrice générale
Renée POATY

Présidente de CME
Dr Virginie ALBONICO



II- l'établissement support de son Groupement avec...

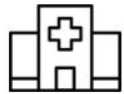

8 établissements de santé

1 EHPAD



7 300 professionnels



3 800 lits et places



- DES OFFRES DE SOIN COMPLÉMENTAIRES
- UNE CONJUGAISON DE LA PROXIMITÉ ET DE LA SÉCURITÉ DES SOINS
- UN ENJEU DE MAILLAGE DU TERRITOIRE ET DE GRADATION DES SOINS

QUI SOMMES-NOUS ?

- I- l'hôpital de référence de son territoire
- II- l'établissement support de son groupement

III- ouvert à son environnement avec de nombreux partenariats ...



HÔPITAL
La Porte Verte
Géré par l'association CMPV



QUELLES SONT NOS ACTIVITÉS ?

I- des activités de référence ...

UNE DYNAMIQUE DE REBOND À ACCOMPAGNER

Evolution de l'activité de MCO en volume entre 2018 et 2019 et entre 2022 et 2023
(nombre de séjours)

	2019/2018		2023/ 2022	
	CHV	ES IDF (hors APHP)	CHV (cyberattaque)	ES IDF (hors APHP)
Hospitalisation complète	+4,90%	+0,13%	-14,80%	+0,30%
Hospitalisation partielle	+4,50%		+0,1%	+10,80%
Total	+4,80%		-8,80%	+3,90%

QUELLES SONT NOS ACTIVITÉS ?

I- des activités de référence ...

UN ASSEMBLAGE ÉQUILIBRÉ

Répartition de l'activité en volume par champ d'activité

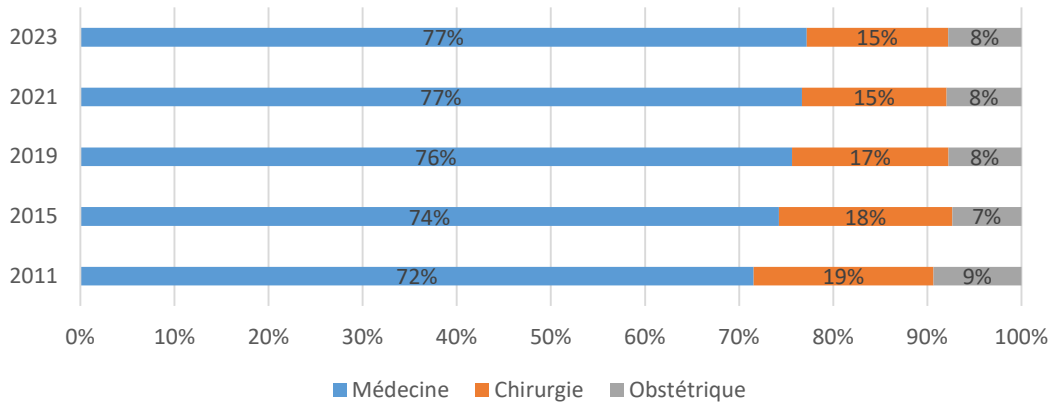

Répartition de l'activité en valorisation par champ d'activité

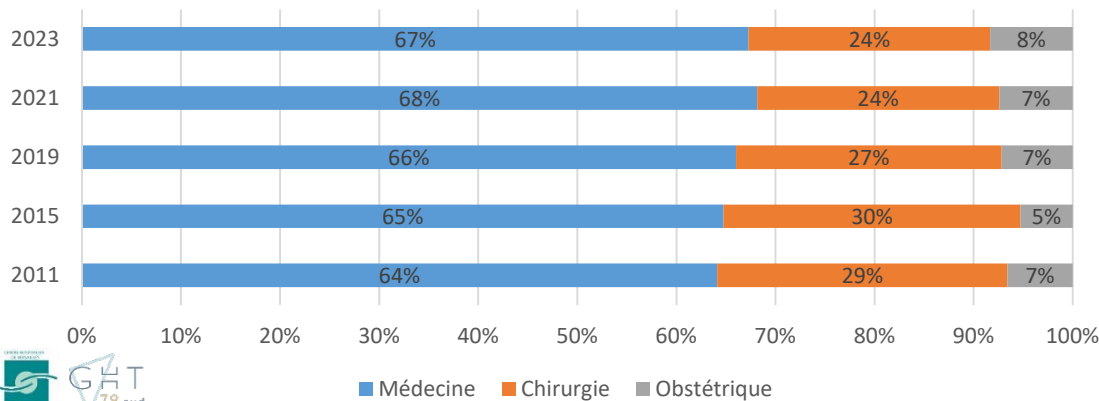

2/3 de l'activité réalisée dans 9 domaines

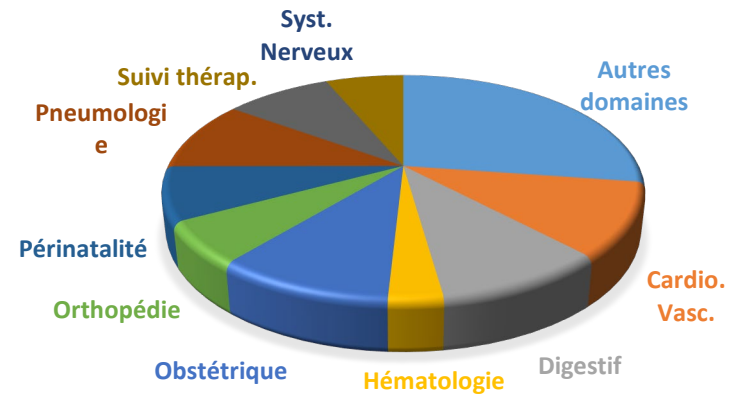

QUELLES SONT NOS ACTIVITÉS ?

I- des activités de référence ...

DES ACTIVITÉS D'EXCELLENCE

- ▶ ORTHOPÉDIE ET OSTÉOARTICULAIRE
- ▶ HÉMATOLOGIE CLINIQUE
- ▶ SOINS CRITIQUES : RÉANIMATION,
- ▶ PATHOLOGIES CARDIO-VASCULAIRES, AVC
- ▶ ENFANTS
- ▶ PSYCHIATRIE DE L'ENFANT, DE L'ADOLESCENT ET DE L'ADULTE
(POUR ALLER PLUS LOIN)
- ▶ INFECTIOLOGIE ET MÉDECINES SPÉCIALISÉES
- ▶ GRAND ÂGE
- ▶ UNE LABORATOIRE DE BIOLOGIE MÉDICALE DE RÉFÉRENCE
(LBMR) : LABELLISÉ EN VIROLOGIE ET GÉNÉTIQUE
CONSTITUTIONNELLE



16 lits de réanimation
12 lits d'USC

8 à 10 lits d'USIC
12 lits d'USINV

QUELLES SONT NOS ACTIVITÉS ?

I- des activités de référence ...

COMPLÉTÉES D'UNE STRATÉGIE DE NICHE AU SERVICE DE LA SANTÉ PUBLIQUE

- Coordination hospitalière des prélèvements d'organes et de tissus (CHPOT)
- Centre de référence en infection ostéo-articulaire (CRIOA)
- Centre gratuit d'information, de dépistage et de diagnostic (CeGGID)
- Centre de traitement des hémophiles et des maladies hémorragiques
- Activités de tabacologie et d'allergologie
- Centre du sommeil
- Centre de soins, d'accompagnement et de prévention en addictologie (CSAPA) pour les addictions avec et sans produit pour les jeunes consommateurs et adultes

AVEC DES CENTRES DE COMPÉTENCES OU DE RÉFÉRENCE DES MALADIES RARES

- Centre de référence des Maladies Auto-Inflammatoires rares (CéréMaia)
- Centre de référence maladies hémorragiques constitutionnelles
- Centre de référence des infections ostéo-articulaires complexes (CRIOA)
- Centre de référence de la mucoviscidose et affections liées à une anomalie de CFTR
- Centre de référence multidisciplinaire du Lupus, SAPL, systemiques de la sarcodose et autres maladies auto-immunes et systemiques rares (CUMULUSS)
- Centre de compétence sur les Syndromes Drépanocytaires Majeurs, Thalassémies et Autres Pathologies Rares du Globule Rouge et de l'Erythropoiese
- Centre de compétences pour le CMR RAISE Rhumatismes inflammatoires et maladies auto-immunes systémiques rares de l'enfant



QUELLES SONT NOS ACTIVITÉS ?

I- des activités de référence ...

La recherche au CHV, quelques chiffres...



302 Essais en cours d'investigations

224 Essais ouverts aux inclusions

26 spécialités concernées
976 patients ayant participé
à une étude



5,8 M € dotation
MERRI



186 Publications SIGAPS dont
3 en rang A+ et **35** en rang A



Etudes en Promotion

13 initiées

62 en cours

QUELLES SONT NOS ACTIVITÉS ?

DES URGENCES



Nombre de passages aux urgences

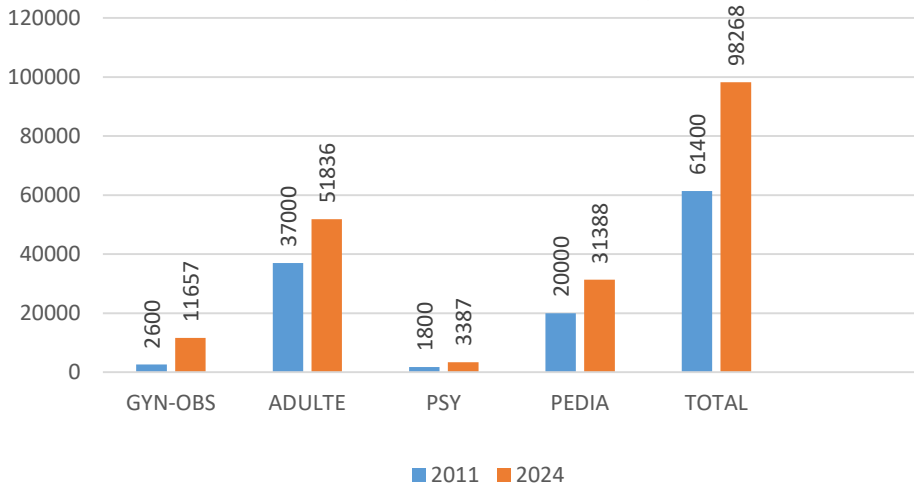

I- des activités de référence

II- une réponse de proximité ...

UNE MATERNITÉ DE NIVEAU 2B



3 200
Accouchements

UN LABORATOIRE DE BIOLOGIE MÉDICALE



**Anatomo-
pathologie**
Plus **18 000**
dossiers



Biologie
médicale
51,2 millions de
B/BHN
2.3 millions
d'actes



UN SERVICE D'IMAGERIE

3 scanners + **1** TEP
scan
2 IRM dont **1** "3T"
2 gamma
caméras
2 salles de
coronarographie

QUELLES SONT NOS ACTIVITÉS ?

- I- des activités de référence
- II- une réponse de proximité

III- un hôpital et des équipes engagés...

DANS LA LUTTE CONTRE LE COVID



POUR FAIRE FACE AUX CONSEQUENCES
DE LA CYBERATTAQUE



QUELLE EST NOTRE ORGANISATION COMMUNE ?

I- une organisation des services en pôles...



... vers des pôles, fédérations,
équipes de territoire



PHARMACIE CHV
PÔLE PHARMACIES
DE TERRITOIRE



QUELLE EST NOTRE ORGANISATION COMMUNE ?

- I- une organisation des services en pôles ...
- II- une gouvernance ouverte et équilibrée ...
- III- et un pilotage médico-administratifs affirmé...

**une organisation au service d'une stratégie
pour les patients, les résidents et les professionnels**



3 engagements pour notre établissement

- 1 → ASSUMER NOTRE RESPONSABILITÉ POPULATIONNELLE
- 2 → ADAPTER, AU SERVICE DU PROGRÈS MÉDICAL ET HUMAIN
- 3 → INVESTIR SUR NOS ÉQUIPES
ET PRENDRE SOIN DE CEUX QUI SOIGNENT
- 4 → AMÉLIORER LA PERFORMANCE POUR RENTRE
POSSIBLE

QUELLE EST NOTRE FEUILLE DE ROUTE COLLECTIVE ?

1 →

ASSUMER NOTRE RESPONSABILITÉ POPULATIONNELLE

Capitaliser le lien ville-hôpital



Adapter l'offre de soins pour répondre aux évolutions des besoins et des attentes



Construire des parcours de soins gradués, lisibles et coordonnés



Promouvoir une recherche biomédicale et paramédicale de haut niveau au service des enjeux du territoire et de la médecine de demain



YVELINES RECHERCHE INNOVATION EN SANTÉ

QUELLE EST NOTRE FEUILLE DE ROUTE COLLECTIVE ?

2 →

ADAPTER, AU SERVICE DU PROGRÈS MÉDICAL ET HUMAIN

L'expérience patient, au cœur de l'évolution de nos pratiques



Assurer l'équilibre entre les activités de proximité et d'excellence



Poursuivre la modernisation de nos plateaux techniques et de nos équipements



QUELLE EST NOTRE FEUILLE DE ROUTE COLLECTIVE ?

3



INVESTIR SUR NOS ÉQUIPES ET PRENDRE SOIN DE CEUX QUI SOIGNENT

Développer une politique sociale pour attirer, accueillir et fidéliser

MAISON DES SOIGNANTS



Former et accompagner les parcours de nos professionnels



Promouvoir une culture et des pratiques managériales du « prendre soin » centrées sur l'humain et le collectif



Cellule d'Écoute & d'Orientation

QUELLE EST NOTRE FEUILLE DE ROUTE COLLECTIVE ?

4 → AMÉLIORER LA PERFORMANCE POUR RENTRE POSSIBLE

Retrouver l'équilibre budgétaire pour une trajectoire adaptée aux investissements nécessaires



Poursuivre le développement du pilotage par la qualité au plus près des équipes



Mettre à disposition les outils numériques au service de la performance de nos organisations

Contribuer à la transition écologique grâce aux leviers du développement durable et de la RSE



Poursuivre l'adaptation de la gouvernance et de pilotage collectif entre proximité et territorialité

QUELLE EST NOTRE FEUILLE DE ROUTE COLLECTIVE ?

UN PROJET STRATÉGIQUE DE TERRITOIRE AVEC LES LEVIERS:

- DU NOUVEAU RÉGIME DES AUTORISATIONS
- DU SOUTIEN À L'INVESTISSEMENT



PROJET STRATEGIQUE 2028



5 ans pour déployer ensemble un projet dans les Yvelines sud fondé sur la responsabilité, l'équilibre, l'humanisme, la solidarité et la proximité





CENTRE HOSPITALIER
DE VERSAILLES



FONDS DE DOTATION



CENTRE HOSPITALIER
DE VERSAILLES

CENTRE HOSPITALIER DE VERSAILLES FONDS DE DOTATION

- Améliorer les conditions d'accueil des patients et de leurs proches
- Améliorer les conditions de travail du personnel
- Participer à l'acquisition de matériels biomédicaux
- Rénover le patrimoine immobilier
- Participer à la Recherche Clinique

SOUTENEZ NOUS



<https://fonds-dotation.ch-versailles.fr/>

ANNEXES



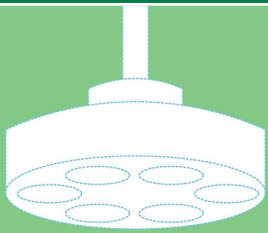

DR EDOUARD KOCH
CHEF DE PÔLE

N.
Coordinatrice en maïeutique

MAGALI NEVEUR P.I.
ISABELLE MOLINIE
Cadres de santé de pôle

ALICE LEGRAIN
Cadre administratif de pôle

Céline GALLET
Directrice référente

PÔLE ANESTHÉSIE CHIRURGIE ET OBSTÉTRIQUE

SERVICE DE CHIRURGIE VISCÉRALE ET DIGESTIVE

DR MARTIN BRUNEL
Chef de service

SERVICE DE GYNÉCOLOGIE-OBSTÉTRIQUE

DR AUDE RICBOURG
Cheffe de service

SERVICE D'UROLOGIE

DR GRÉGOIRE CHEVREAU
Chef de service

SERVICE D'OPHTALMOLOGIE

DR EDOUARD KOCH
Chef de service

SERVICE D'ORTHOPÉDIE

DR NICOLAS PUJOL
Chef de service

CENTRE DE RÉFÉRENCE EN INFECTIONS OSTÉO- ARTICULAIRES (CRIOA)

DR PHILIPPE BOISRENOULT
Responsable

SERVICE D'OTO-RHINO- LARYNGOLOGIE

DR MARIE CREPY
Cheffe de service

SERVICE DE STOMATOLOGIE ET CHIRURGIE MAXILLO- FACIALE

DR CHRISTOPHE LESCA
Chef de service

SERVICE D'ANESTHÉSIE

DR JEAN-MARIE BREGET
Chef de service

COORDINATION DU BLOC
OPÉRATOIRE
DR EDOUARD KOCH
DR JEAN-MARIE BREGET



PÔLE URGENCES SOINS CRITIQUES

DR OLIVIER RICHARD
Chef de pôle
ESTELLE DEVERE-BAS
Cadre de santé de pôle
STÉPHANIE CATHELAIN
Cadre administratif de pôle

Claire DECOUTY
Directrice référente

SERVICE D'ACCUEIL DES URGENCES ADULTES

DR MEHRSA KOUKABI-FRADELIZI
Cheffe de service

SAMU - SMUR 78

DR OLIVIER RICHARD
Chef de service

CENTRE D'ENSEIGNEMENT DES SOINS D'URGENCE (CESU)

DR EMANUEL PEREIRA
Responsable

CELLULE D'URGENCE MÉDICO- PSYCHOLOGIQUE 78

N.
Responsable

SERVICE DE RÉANIMATION

DR FABRICE BRUNEEL
Chef de service

COORDINATION HOSPITALIÈRE DES PRÉLÈVEMENTS D'ORGANES ET DE TISSUS (CHPOT)

DR SYBILLE MERCERON
Responsable

SERVICE DE CARDIOLOGIE

DR GÉRALDINE GIBALT GENTY
Cheffe de service

MÉDECINE VASCULAIRE

DR SIMON CHABAY
Responsable

SERVICE DE NEUROLOGIE

PR FERNANDO PICO
Chef de service



DR BENJAMIN MANEGLIER
Chef de pôle
FRANCK MAUSOLEO
Cadre de pôle

Nicolas STUDER
Directeur référent

PÔLE TRANSVERSAL

SERVICE DE BIOLOGIE MÉDICALE

DR BENJAMIN MANEGLIER
Chef de service

SERVICE D'ANATOMIE ET CYTOLOGIE PATHOLOGIQUE

DR CLAIRE GLASER
Cheffe de service

SERVICE D'IMAGERIE MÉDICALE

DR MAXIME DE MALHERBE
Chef de service

SERVICE DE MÉDECINE NUCLÉAIRE

DR SALAH BENELHADJ
Chef de service

UNITÉ MÉDICO-JUDICIAIRE (UMJ) 78

DR OPHÉLIE FERRANT-AZOULAY
Cheffe de service



PÔLE SPÉCIALITÉS MÉDICALES

SERVICE DE DIABÉTOLOGIE- ENDOCRINOLOGIE

DR JEAN-PAUL BERESSI
Chef de service

SERVICE DE PNEUMOLOGIE

PR GILLES GARCIA
Chef de service

CENTRE DU SOMMEIL

DR ALICE DE SANCTIS
Responsable

DR ANNE-LAURE TAKSIN
Cheffe de pôle
VALÉRIE LUCAS
Cadre de santé de pôle
SOPHIE HAMEL
Cadre administratif de pôle

Florence SINQUIN
Directrice référente

SERVICE DE MÉDECINE INTERNE ET MALADIES INFECTIEUSES ET TROPICALES

DR KARINE CHAMPION
Cheffe de service

CENTRES GRATUITS D'INFORMATION, DE DÉPISTAGE ET DE DIAGNOSTIC

DR CLAIRE GODIN COLLET
Responsable

CENTRE DE RÉFÉRENCE
SYNDROMES

DRÉPANOCYTTAIRES MAJEURS

DR SÉBASTIEN MONNIER
Responsable

CENTRE DE RÉFÉRENCE
MULTIDISCIPLINAIRE DU LUPUS,
SAPL, SYSTÉMIQUES DE LA
SARCODOSE ET AUTRES MALADIES
AUTO-IMMUNES ET SYSTÉMIQUES
RARES (CUMULUSS)
DR SÉBASTIEN MONNIER
Responsable

SERVICE D'HÉMATOLOGIE

PR PHILIPPE ROUSSELOT
Chef de service

DR ANNE LAURE TAKSIN
Cheffe de service Adjoint

CENTRE DE RÉFÉRENCE MALADIES HÉMORRAGIQUES CONSTITUTIONNELLES

DR ISABELLE MARTIN-TOUTAIN
Responsable

SERVICE D'ONCOLOGIE

DR ANNE-LAURE TAKSIN P.I.
Chef de service

ÉQUIPE D'ACCOMPAGNEMENT ET DE SOINS DE CONFORT

DR LUCIE YA DE RAUGLAUDRE
Responsable

SERVICE D'HÉPATO-GASTRO- ENTÉROLOGIE

DR CHRISTIANE STERN
Cheffe de service

UNITÉ SANITAIRE EN MILIEU PÉNITENTIAIRE

DR BÉATRICE CARTON
Cheffe de service

ÉQUIPE OPÉRATIONNELLE D'HYGIÈNE

DR CAROLINE NEULIER-LOZINSKI
Responsable

CENTRE D'ÉVALUATION ET DE TRAITEMENT DE LA DOULEUR

DR CLAUDE JOLLY
Responsable

ESPACE MÉDECINE AMBULATOIRE

DR ANNE LAURE TAKSIN
MÉDECIN COORDONNATEUR
SÉVERNIE HASZ
CADRE DE SANTÉ



PÔLE ENFANT

DR SYLVIE NATHANSON
Cheffe de pôle
CATHERINE HOLLICK
Cadre de santé de pôle
ISABELLE DUCLOT
Cadre administratif de pôle

Inès MORE
Directrice référente

SERVICE DE PÉDIATRIE

DR SYLVIE NATHANSON
Cheffe de service

URGENCES PÉDIATRIQUES

DR SYLVIE NATHANSON
Responsable

CENTRE DE RÉFÉRENCE MALADIES
AUTO-INFLAMMATOIRES
ET DE L'AMYLOSE INFLAMMATOIRE
(CEREMAIA)

DR VÉRONIQUE HENTGEN
Responsable

CENTRE DE RÉFÉRENCE ET DE
COMPÉTENCE POUR LA
MUCOVISCIDOSE

DR ASMA GABSI
RESPONSABLE

CENTRE DE COMPÉTENCE POUR
LES RHUMATISMES
INFLAMMATOIRES ET MALADIES
AUTO-IMMUNES SYSTÉMATIQUES
RARES DE L'ENFANT

DR VÉRONIQUE HENTGEN
RESPONSABLE

SERVICE DE NÉONATOLOGIE

DR MANDAVI RAJGURU
Cheffe de service

CENTRES D'ACTION MÉDICO-
SOCIALE PRÉCOCE (CAMSP)
DE TRAPPES ET DE VERSAILLES
DR ANNE-SOPHIE ARBUES-LOSS
Responsable



**PÔLE PSYCHIATRIE
ET SANTÉ MENTALE**

PR NADIA YOUNES
Cheffe de pôle
ALEXANDRA RIBEIRO
Cadre de santé de pôle
JULIEN TORRENT
Cadre administratif de pôle

Lydie RIVALDI
Directrice référente

**SERVICE UNIVERSITAIRE
DE PSYCHIATRIE DE L'ADULTE
ET ADDICTOLOGIE**

PR NADIA YOUNES
Cheffe de service
DR ERIC BRUNET
Chef de service adjoint

FILIERE URGENCES PSYCHIATRIQUES U72
DR MARIE MARGAIL

ÉQUIPE LIAISON MCO PSY ADULTE
DR RALUCA MARDARU
(DR RAPHAËLE HADDAD PERINAT ADULTE)

FILIERE UNITES HOSPITALISATION
CHASLIN PUSSIN
DR ÉRIC BRUNET
ANGÉLIQUE DIENG

NEUROMODULATION (ECT TMS)
DR DANIEL NICULCEA

FILIERE CONSULTATIONS DE RECOURS
DR MATHIEU URBACH

CENTRE EXPERT BIPOLAIRE
PR PAUL ROUX

CENTRE EXPERT SCHIZOPHRÉNIE
DR MATHIEU URBACH

DISPOSITIF DE SOINS PARTAGÉS
DR ADELINE DUMAS

**FILIERE SOINS AMBULATOIRES
SECTORIELS**

CMP EUGEN BLEULER, PASSVERS
LIAISON MAF, RICHAUD
DR LAVINIA BRATU

FILIERE REHABILITATION
DR VIRGINIE BULOÏT

CENTRE DE JOUR EUGEN BLEULER

PLATEFORME RÉHABILITATION (ÉQ PILOTE)

FILIERE ADDICTOLOGIE
DR CLAIRE FARINA
CADRE A VENIR

**ÉQUIPE LIAISON SOINS ADDICTOLOGIE
(ELSA)**
DR CLAIRE FARINA

**CSAPA (CENTRES SOINS, ACCOMPAGNEMENT,
PRÉVENTION EN ADDICTOLOGIE)**
DR ANNE-VIOLAINE DEWOST VERSAILLES
DR LAETITIA DE MONTGOLFIER RAMBOUILLET
MATHILDE AUCLAÏN TRAPPE

**EQUIPE MOBILE
PSYCHIATRIE PRÉCARITÉ**
GAELE PIEDAGNEL

**SERVICE UNIVERSITAIRE
DE PSYCHIATRIE DE L'ENFANT ET DE
L'ADOLESCENT**

PR MARIO SPERANZA
Chef de service

FILIERE URGENCES ET CRISE
DR STEPHANIE BOURION BEDES

LITS PÉDOPSYCHIATRIE
DR MATHILDE BLONDON

ÉQUIPE LIAISON PÉDOPSY
DR MATHILDE BLONDON

LIAISON PERINATALITÉ
CAMILLE FEDERICI

**CREOP (CS RAPIDE D'ÉVALUATION ET
D'ORIENTATION PÉDOPSY)**
DR STÉPHANIE BOURION - BEDES

CENTRE DE JOUR KINTSUGI
DR VINCENT LEBRUN

UNITÉ TCD
PIERRE CARDINAL, DR MARLENE JAN

EQUIPE QUALITÉ
DR MATHIEU URBACH



**MAISON DES ADOLESCENTS
YVELINES SUD**
DR SOLENE MARTIN BONNEVILLE
DR ANNE LAURE RICHARD

**FILIERE TROUBLES
NEURODEVELOPPEMENT**
DR MARIE-JOËLLE OREVE

**PEDIATED (CENTRE
D'ÉVALUATION ET DIAGNOSTIC DES
TROUBLES DU SPECTRE AUTISTIQUE)**
DR MARIE-JOËLLE OREVE

**UETDCA (UNITÉ ÉVALUATION
TROUBLES DU DÉVELOPPEMENT
AFFECTIF ET COGNITIF)**
PR MARIO SPERANZA,
DR ALEXIS DEBRIL

**CENTRE EXPERT TSA (TROUBLES
DU SPECTRE DE L'AUTISME SANS
DÉFICIENCE INTELLECTUELLE)**
DR NATALIA ROBERT

**PCO 78 (PLATEFORME COORDINATION ET
ORIENTATION TROUBLES DU NEURO-
DÉVELOPPEMENT)**
DR LESLEY SUIRO

**DIPEA (DISPOSITIF INTERVENTION
PRÉCOCE EN AUTISME),
GUIDANCE PARENTALE**
DR MARIE-JOËLLE OREVE

**FILIERE SOINS AMBULATOIRES
SECTORIELS**
DR GABRIELLE LESVENAN

CMP ENFANTS
DR GABRIELLE LEVESNAN

CMP ADOLESCENTS
DR AXEL BAPTISTA

**CATTP (CENTRE ACCUEIL
THÉRAPEUTIQUE TEMPS PARTIEL)**
DR ALEXIS DEBRIL

**EQUIPE DE RÉFÉRENCE ENFANTS
DE RETOUR DE ZONE DE GUERRE**
PR MARIO SPERANZA

UAPED (ENFANTS EN DANGER)
**PILOTAGE PARTAGÉ ENTRE UMJ,
PÉDIATRIE ET PÉDOPSYCHIATRIE**

**EMPHASE EQUIPE MOBILE
PSYCHIATRIQUE AIDE SOCIALE ENFANCE**
DR CHRISTELLE OHL

QUELLES SONT NOS ACTIVITÉS ?

I- des activités de référence ...

UNE EXPERTISE RECONNUE EN PSYCHIATRIE ET EN SANTÉ MENTALE

Autisme et neuro-développement de l'enfant et de l'adolescent :

- Unité d'évaluation des troubles du développement affectif et cognitif (UETDCA)
- Centre d'évaluation et diagnostic autistique (PEDIATED)
- Dispositif d'intervention précoce en autisme (DIPEA)
- Centre expert troubles du spectre autistique sans déficience intellectuelle (Fondation FondaMental)

Psychiatrie Adultes :

- Centre expert troubles bipolaires (Fondation FondaMental)
- Centre expert Schizophrénie (Fondation FondaMental)
- Dispositifs de soins partagés et de coopération médecin généralistes - Psychiatrie



PÔLE PERSONNES ÂGÉES

DR DELPHINE ROMAIN
Cheffe de pôle
CATHERINE LUPIEN
Cadre de santé de pôle
ANAÏS TANGUY
Cadre administratif de pôle

Aurélié CHABAN
Directrice référente

SERVICE DE GÉRIATRIE AIGUË POLYVALENTE

DR ANNE BORNAND
Cheffe de service

EQUIPE MOBILE DE GÉRIATRIE

DR LAURA GOEHRS
Responsable

CONSULTATION MÉMOIRE

DR DELPHINE ROMAIN
Responsable

SOINS DE SUITE ET DE RÉADAPTATION GÉRIATRIQUES

DR DELPHINE ROMAIN
Cheffe de service
**DR CONSTANCE DE MONTMORILLON-
LEBAS**
Cheffe de service adjointe

EHPAD RICHAUD

**DR CONSTANCE DE
MONTMORILLON-LEBAS**
Responsable



DR FARAHNA SAMDJEE

*Cheffe de pôle
Cheffe de service*

CHARLOTTE FORTIN-DUMANS

Cadre de santé de pôle

Nicolas STUDER

Directeur référent

**PHARMACIE CHV
PÔLE PHARMACIES
DE TERRITOIRE**

CH PLAISIR
Chef de Service
Dr A. Lecoœur

FF Cadre de santé
A. Jacomet

CH LE VESINET
Chef de service
Dr C. Pichard

FF Cadre de santé
C. Violin

CH VERSAILLES
Chef de service
Dr F. Samdjee

FF Cadre de
santé PUI:
C. Maupied

Cadre de
santé
stérilisation
CB. Amigues

CH LA MAULDRE
Chef de service
Dr D. Philippot

PP Coordinatrice
S. Cinault

HG CHEVREUSE
Chef de service
Dr T. Bancourt

PP Coordinatrice
V. Aucher

HPR BULLION
Chef de service
Dr N. Nebot

Cadre de santé
P. O'Neil

CH RAMBOUILLET
Chef de service
Dr K. Kelani

Cadre de santé:
I. Becamel

CH HOUDAN
Chef de service
Dr Makkissi

Cadre de santé:
S. Henry

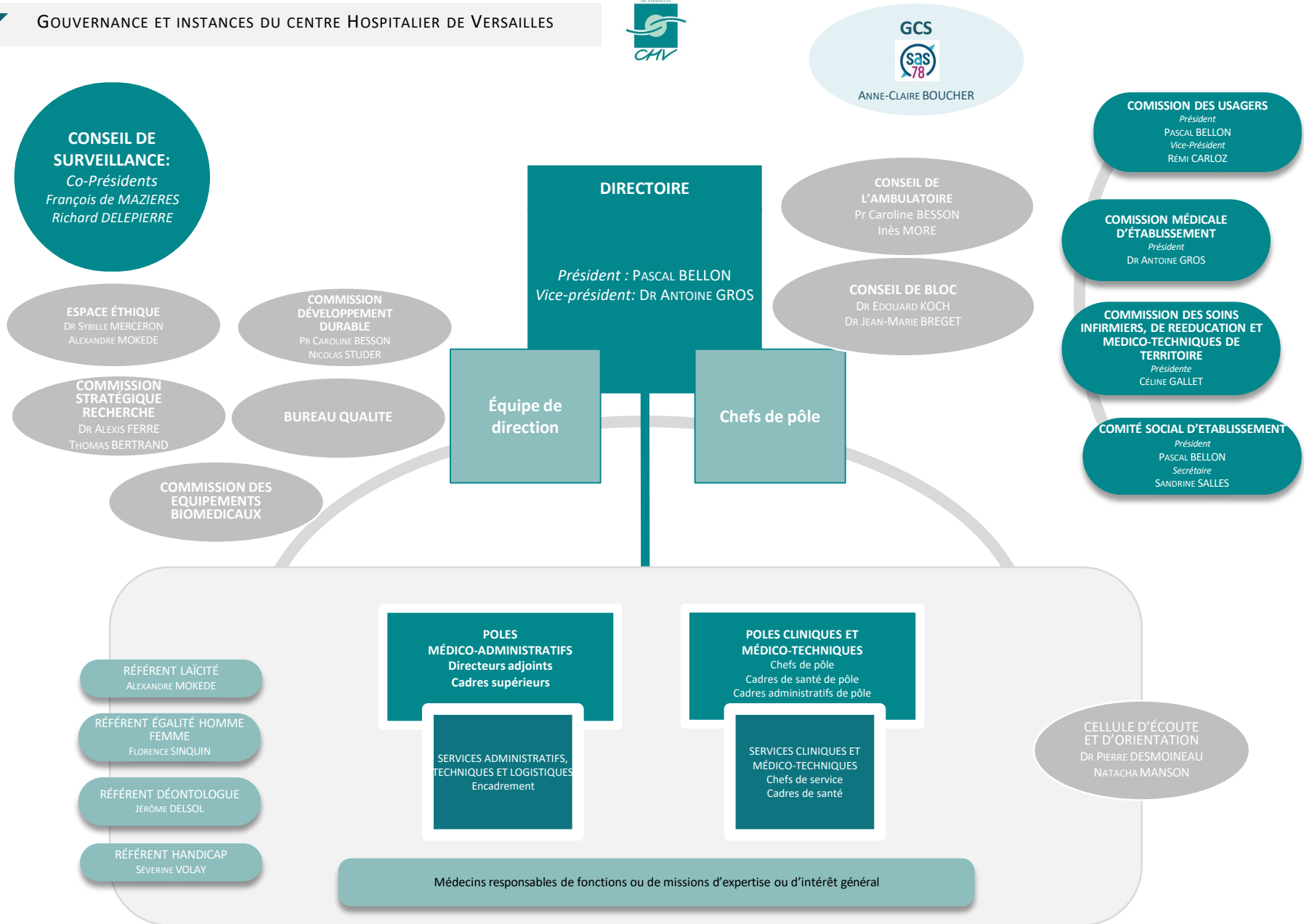



COMITÉ TERRITORIAL DES ÉLUS
Josephine KOLLMANSBERGER

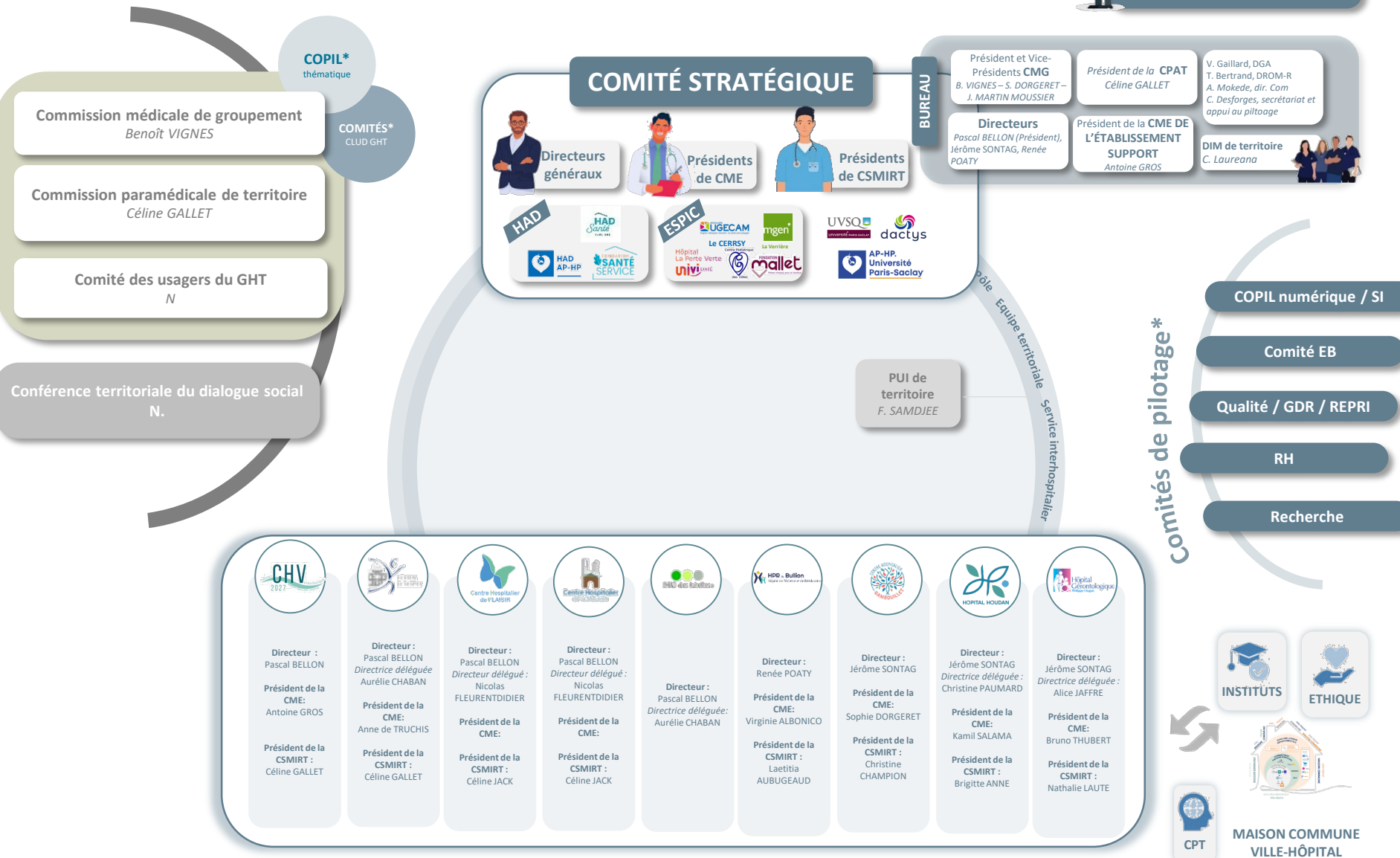

*Directeurs adjoints et cadres supérieurs chargés de fonctions mutualisées et délégués aux parcours du GHT ; Chefs de pôles et chefs de services cliniques et médico-techniques de territoire; Médecins responsables de missions ou de fonctions à l'échelle du GHT Comité de pilotage Projet territorial de santé mentale Yvelines Sud

Directoires



Pascal BELLON
Président
Dr Delphine PHILIPPOT
Vice-Présidente



Pascal BELLON
Président
Dr Anne DE TRUCHIS
Vice-Présidente



Pascal BELLON
Président
Bureau collégial
Vice-Présidence



Pascal BELLON
Président
Dr Antoine GROS
Vice président

Chefs de pôle
CHV et CHP

Cadres de santé
de pôle
CHV et CHP

Cadres administratifs
de pôle
CHV et CHP

INVESTISSEMENTS, ACHATS ET PROJET NUMÉRIQUE, IMMOBILIER ET LOGISTIQUE

Direction des investissements et du patrimoine

MOUSSA TOURE
Directeur adjoint

CHRISTELLE HESNARD
Directrice adjointe

Direction des systèmes d'information et du numérique

STEPHANE HARNISCH
Directeur adjoint

Direction des achats, de l'hôtellerie et de la logistique

NICOLAS STUDER
Directeur adjoint

LEON NURY
Directeur adjoint

PARCOURS PATIENT, ORGANISATION DES SOINS ET QUALITÉ – GESTION DES RISQUES

Coordination générale des soins

CELINE GALLET
Coordinatrice générale des soins

SEVERINE VOLAY
Directrice des soins

CELINE JACK
Directrice des soins

Direction de la qualité, des services aux patients et des parcours

INES MORE
Directrice adjointe

LYDIE RIVALDI
Directrice adjointe

Dr PIERRE RAYNAL
Médecin coordonnateur de la gestion des risques associés aux soins

RESSOURCES HUMAINES, PILOTAGE MÉDICO ÉCONOMIQUE, DÉVELOPPEMENT PROFESSIONNEL ET RECHERCHE

Direction des affaires financières

CLAIRE DECOUTY
Directrice adjointe

JEANNE CATHERINE
Directrice adjointe

Département de l'information médicale

Dr CECILE LAUREANA
Médecin DIM

Direction des ressources et de l'organisation médicale, et de la recherche

THOMAS BERTRAND
Directeur adjoint

Dr ALEXIS FERRE
Président de la Commission stratégique recherche

Direction des ressources humaines

FLORENCE SINQUIN
Directrice adjointe

N.
Directeur adjoint

Instituts de formation
CELINE GALLET
Directrice

JEAN-MARC BOUSSARD
Directeur des écoles

Direction Générale

Pascal BELLON
Directeur général

Valérie GAILLARD
Directrice générale adjointe

Claire DESFORGES
Directrice chargée de la stratégie et appui au pilotage

Alexandre MOKEDE
Directeur de la Communication et de la sécurité



Nicolas FLEURENTDIDIER
Directeur délégué
Jérôme DELSOL
Directeur délégué adjoint



Nicolas FLEURENTDIDIER
Directeur délégué
Nirane CHHENG
Directeur référent



Aurélien CHABAN
Directrice déléguée



Aurélien CHABAN
Directrice déléguée

5 décembre 2025



Responsable de la sécurité des systèmes d'information
Jeremy ZEPHIR

Référent développement durable
Nicolas STUDER

Référent handicap
Séverine VOLAY

Référent déontologue et anticorruption
Jérôme DELSOL

Référent égalité femme homme
Florence SINQUIN

Référent laïcité
Alexandre MOKEDE

Déléguée à la protection des données
Chloé MARCHANDET

